Fiches-conseils

Objectif zéro déchet pour le ménage

On peut faire le nettoyage et réduire ses emballages. Voici des conseils, astuces et idées pratiques pour des produits d'entretien zéro déchet.

Objectif zéro déchet dans la salle de bain

Avec cette fiche, on fait le tour des idées zéro déchet pour l'entretien de la maison.

- Réflexes zéro déchet
- Idée récup
- En savoir plus
- Télécharger ou commander cette fiche

- - - - - - - - - - - - - - - -

Réflexes zéro déchet

- On **nettoie régulièrement**. Ainsi, la saleté n'a pas le temps de s'incruster. Fini les produits mordants : une microfibre humide suffit souvent !

- **On s'équipe des 7 ingrédients de base** pour (presque) tout nettoyer :

1. Eau
2. Microfibre
3. Vinaigre
4. Bicarbonate de soude
5. Cristaux de soude
6. Savon noir
7. Savon de Marseille

Et on oublie la panoplie de produits adaptés à chaque usage. Tout bénéfice pour le portefeuille aussi !

- On les utilise **seuls** ou on les mélange pour **fabriquer d'autres produits d'entretien** écologiques : nettoyant multi-usage, liquide vaisselle, lessive, nettoyant WC, crème à récurer... Mais attention à ne pas jouer au petit chimiste ! Infos et recettes sur www.ecoconso.be.

- On **complète** éventuellement ces indispensables avec quelques huiles essentielles, du percabonate de soude, du sel, de l'huile de lin...

- On achète tout cela en **vrac** ou en **grands conditionnements**.

Idées récup

- Réutiliser les flacons.

- Fabriquer une éponge *tawashi* avec de vieux t-shirts.

- Utiliser des vêtements troués comme chiffons et des collants filés pour faire les poussières.

En savoir plus

- Où trouver le magasin de vrac le plus proche de chez vous ?

- Comment fabriquer vos produits d'entretien et bien les utiliser ?

- À quels labels vous fier ?

- Comment trier les déchets de vos produits ménagers ?

Envie d'échanger des bons plans et de discuter avec d'autres personnes en route vers le zéro déchet ? Rejoignez le groupe « Objectif zéro déchet - écoconso » sur Facebook.

Une question ? Contactez-nous !

service-conseil gratuit
info@ecoconso.be 081 730 730

Télécharger ou commander cette fiche

> Télécharger la fiche "Objectif zéro déchet pour le ménage" en pdf (format A5).

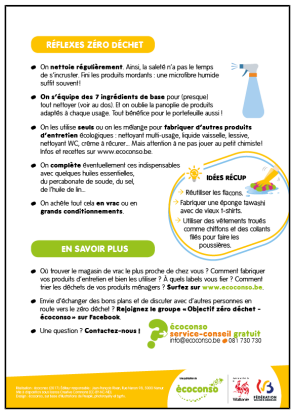

Vous pouvez aussi **commander cette fiche en version papier**. Contactez notre service-conseil via info@ecoconso.be ou au 081 730 30 (du lundi au vendredi, de 9h30 à 12h30).

Voir aussi :

- La fiche Objectif zéro déchet dans la salle de bain
- La fiche Objectif zéro déchet dans la cuisine
- La fiche Objectif zéro déchet pour les électros
- La fiche Objectif zéro déchet avec des enfants
- Tous les conseils de notre campagne Objectif zéro déchet

Source URL: *https://ecoconso.be/content/objectif-zero-dechet-pour-le-menage*